



Mapas de Ordenación Topográfica del
Tribunal Electoral del Distrito Federal

Mapas de Ordenación Topográfica

Instrumento archivístico que describe la ubicación física del archivo, con la finalidad de tener organizados los expedientes por serie y fondo documental.



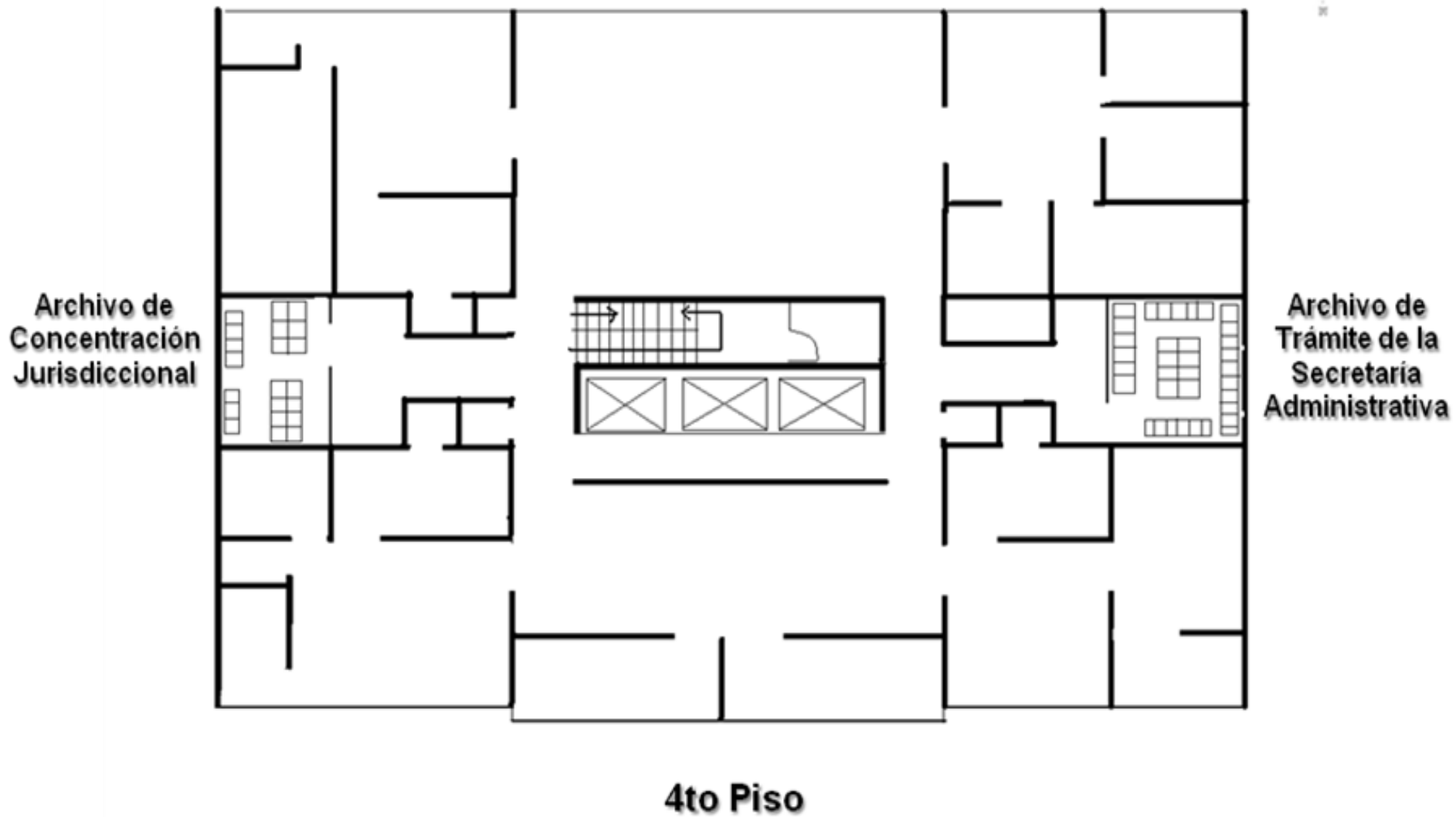

MAPA DE ORDENACIÓN TOPOGRÁFICA DEL ARCHIVO DE CONCENTRACIÓN JURISDICCIONAL

Ubicado en el 4° piso ala sur del edificio sede del Tribunal Electoral del Distrito Federal.

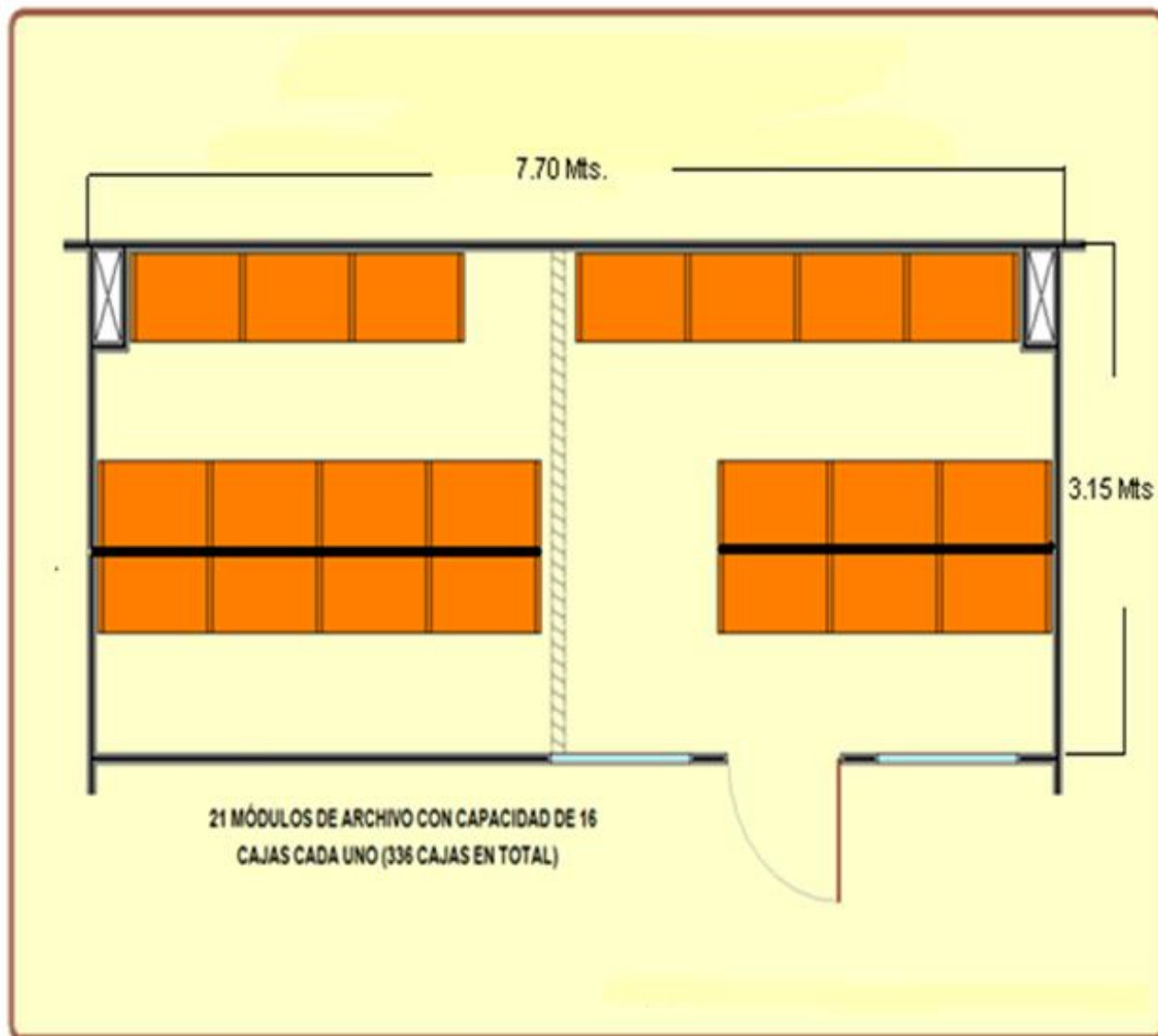
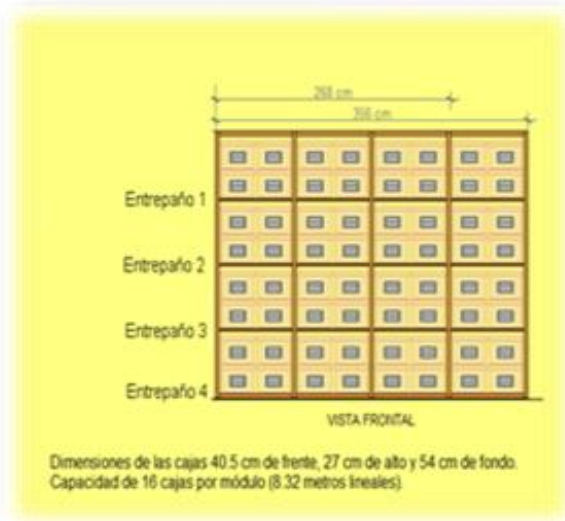

MAPA DE ORDENACIÓN TOPOGRÁFICA DEL ARCHIVO DE TRÁMITE DE LA SECRETARÍA ADMINISTRATIVA

Ubicado en el 4° piso ala norte del edificio sede del Tribunal Electoral del Distrito Federal.

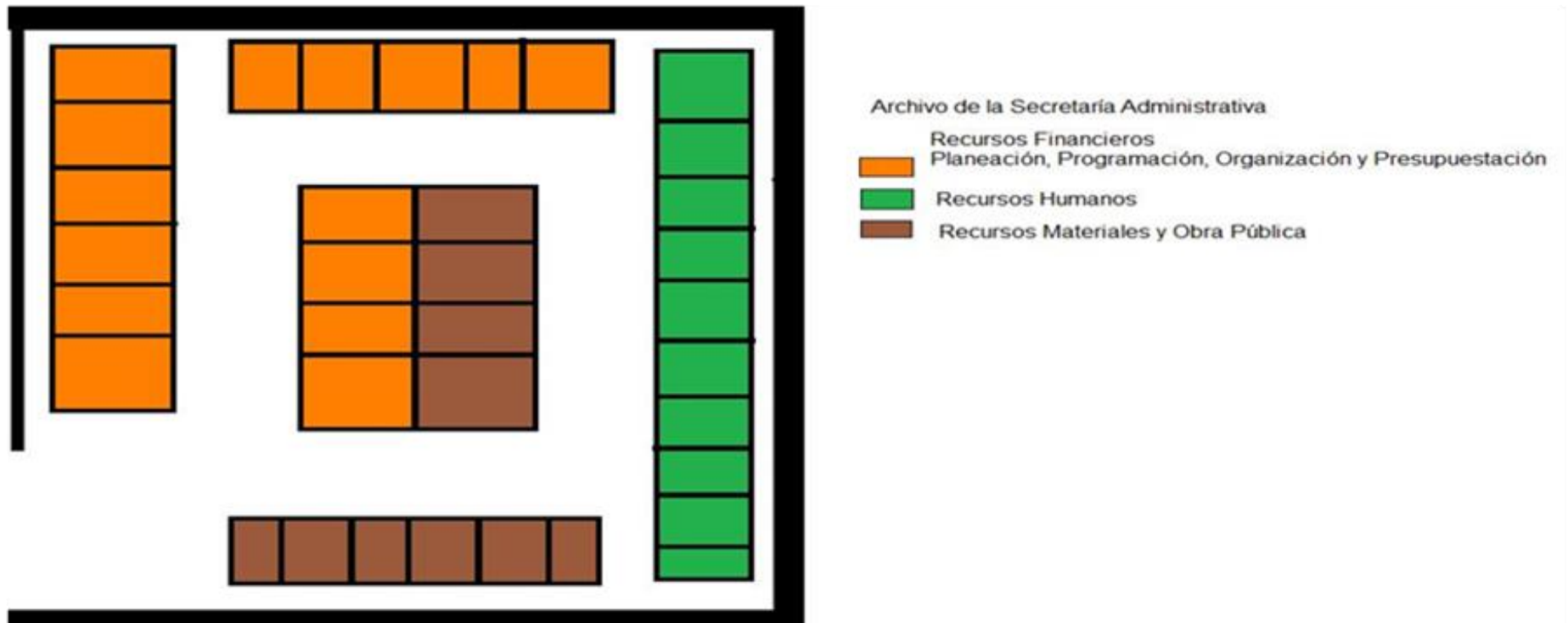

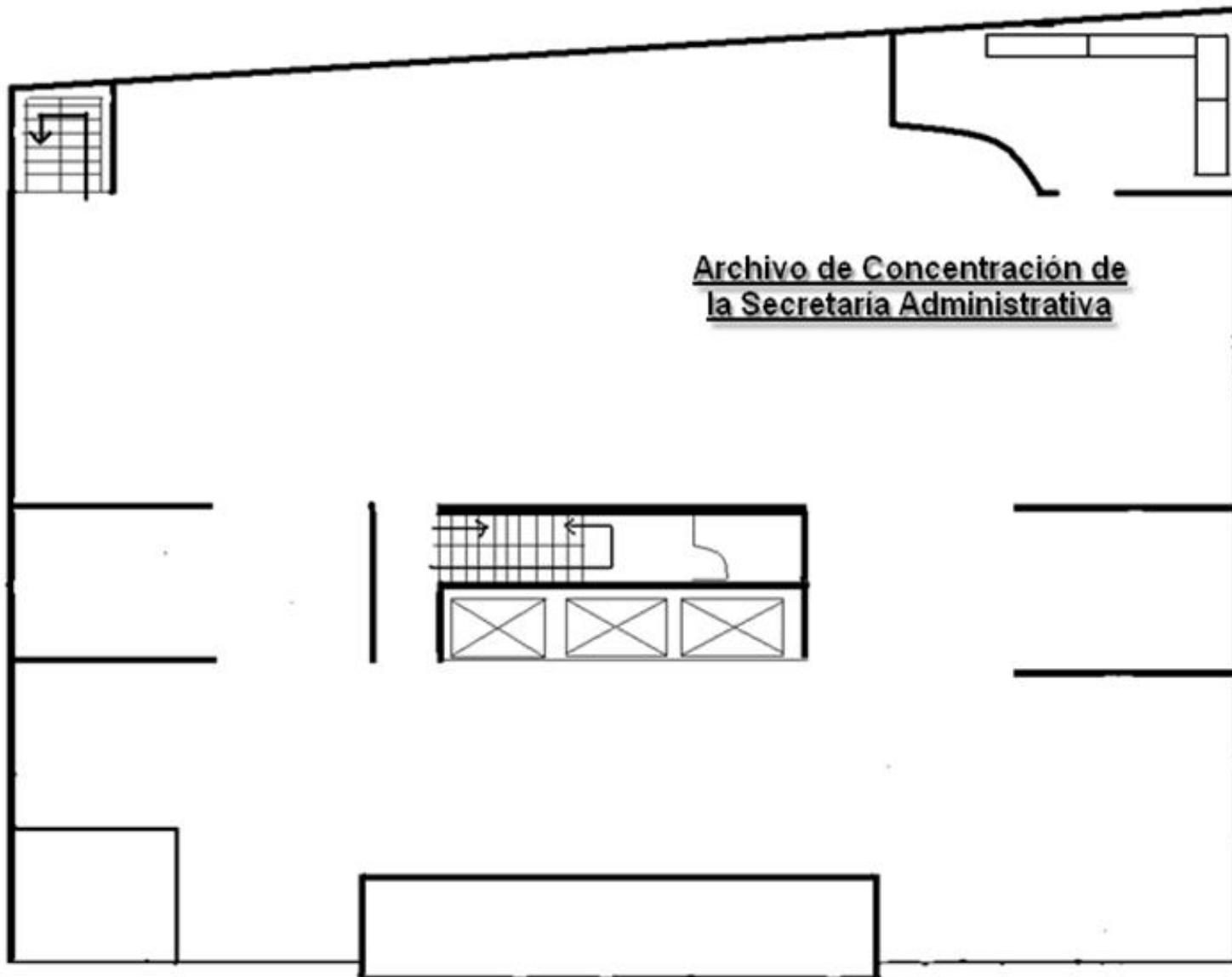

Archivo de Concentración de la Secretaría Administrativa

1er Piso

MAPA DE ORDENACIÓN TOPOGRÁFICA DEL ARCHIVO DE CONCENTRACIÓN DE LA SECRETARÍA ADMINISTRATIVA

Ubicado en el 1er. piso ala norte del edificio sede del Tribunal Electoral del Distrito Federal.



- ANAQUEL**
- ENTREPAÑO 1**
- ENTREPAÑO 2**
- ENTREPAÑO 3**



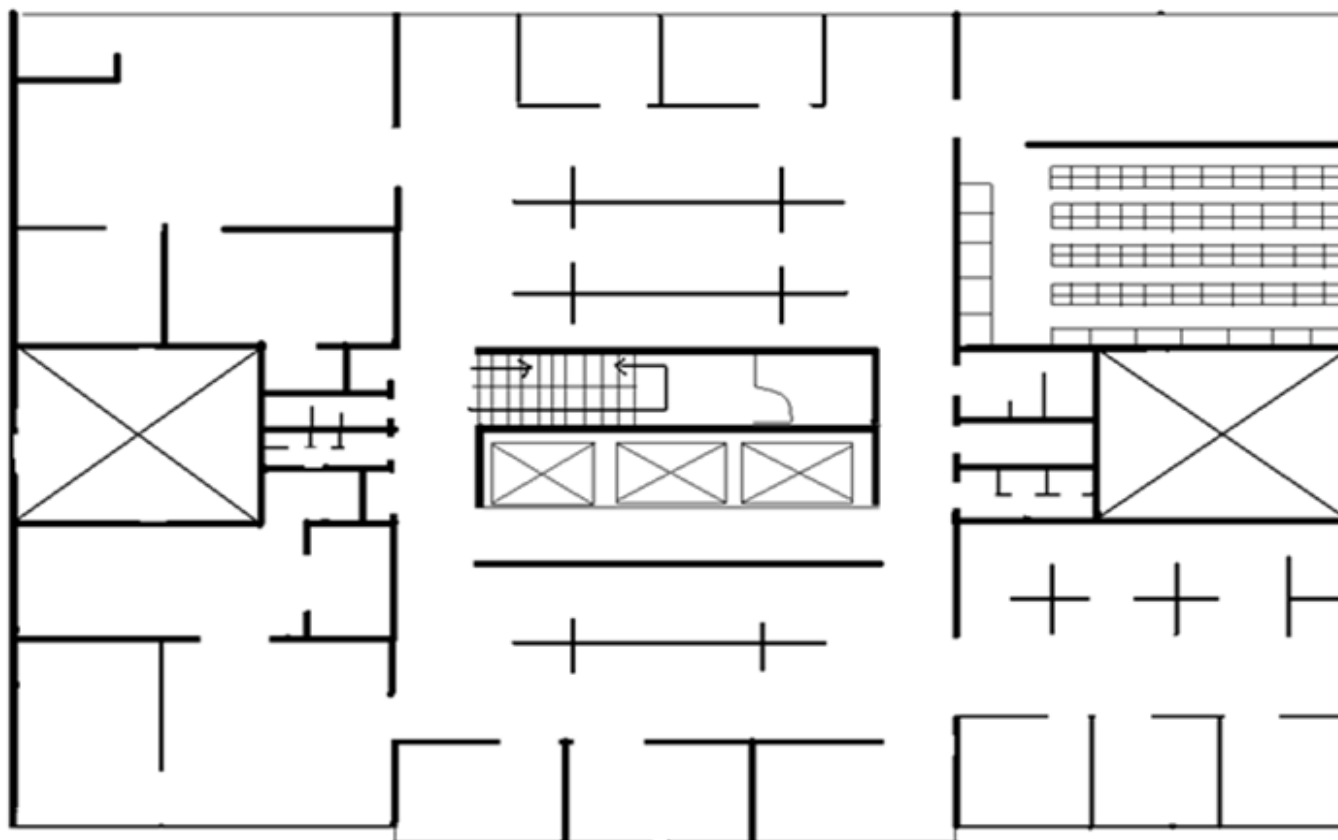

**Archivo de
Trámite
Jurisdiccional**

5to Piso

MAPA DE ORDENACIÓN TOPOGRÁFICA DEL ARCHIVO DE TRÁMITE JURISDICCIONAL

Ubicado en el 5° piso ala norte del edificio sede del Tribunal Electoral del Distrito Federal.

